Comune di Morlupo

Città metropolitana di Roma Capitale

Piano di Emergenza Comunale - Piano di Protezione Civile

CARTA DI INQUADRAMENTO TERRITORIALE

Professionisti incaricati

Data _____

Approvato nella seduta del Consiglio Comunale

Nr. _____ del _____

Legenda

Aree di Protezione Civile

- Aree di Attesa
- Aree di Accoglienza o Ricovero
- Area di Ammassamento Soccorsi
- Aree Dedicate ai Minori
- Aree per i Moduli Scolastici Provvisori

Edifici Strategici

- COC

Strutture Ospedaliere

- S.O. a)
- S.O. b)

Strutture Civili

- S.C. a) + sede COC
- S.C. a)
- S.C. c) + sede COC alternativo
- S.C. c)

Infrastrutture

- I. e)

Edifici Rilevanti

Strutture per l'Istruzione

- S.I. a)
- S.I. d)

Strutture Civili

- S.C. a)
- S.C. b)
- S.C. c)
- S.C. d)
- S.C. e)
- S.C. h)
- S.C. i)
- S.C. j)
- S.C. k)

Strutture Industriali

- S.I. a)

Infrastrutture

- I. c)
- I. d)

Rete Viaria

- Strade Statale
- Strade Provinciali
- Strade Urbane
- Ferrovia
- Limiti Amministrativi
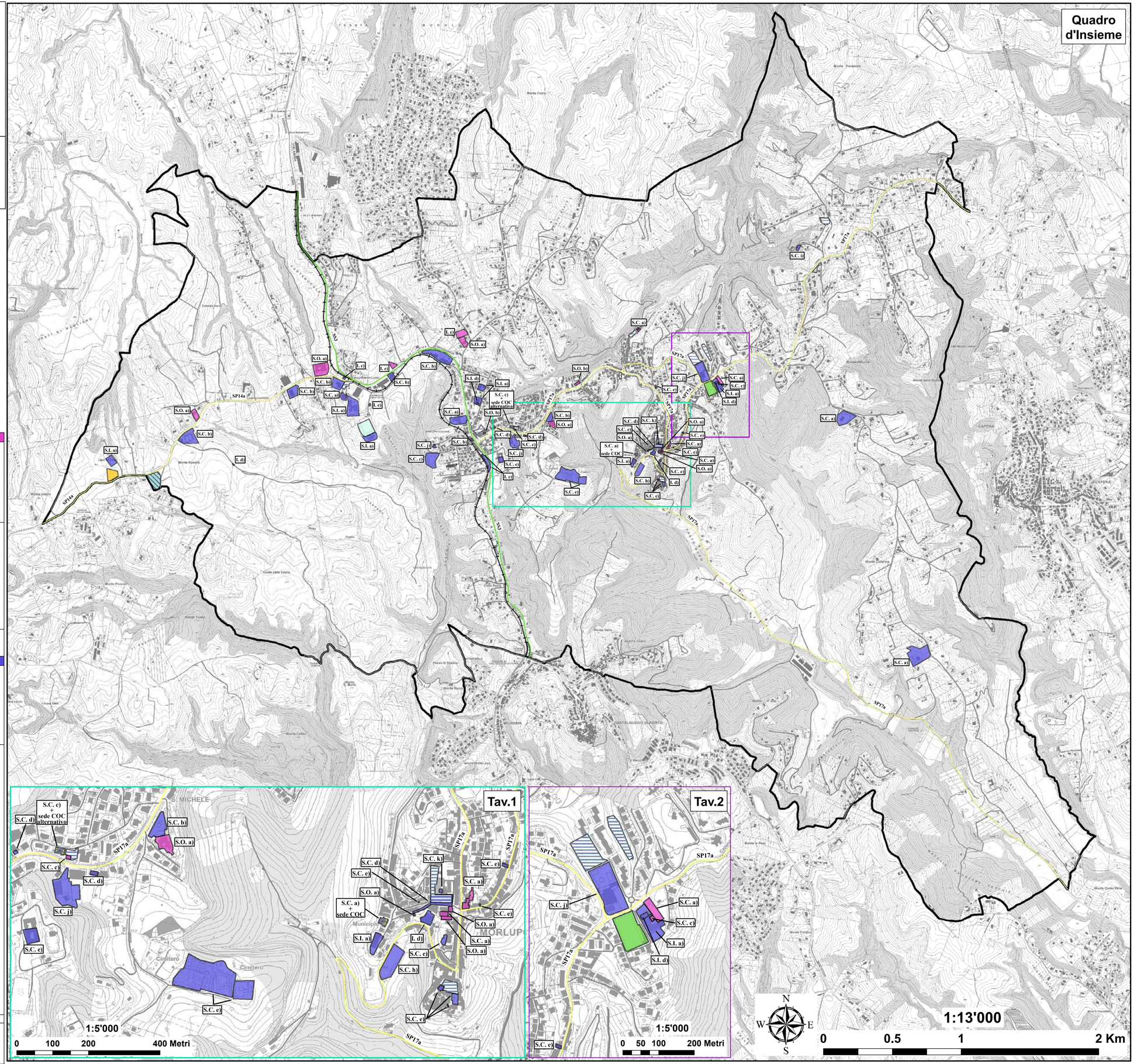
Edifici Stategici		
S.O. a)	Clinica Sanitaria RSA "Flaminia", Via Campagnanese snc	Strutture Ospedaliere
	Casa di Cura San Michele, Via S. Michele 22	
	Casa di Riposo "Alexander Fleming", Via Campagnanese 34	
	Casa di riposo "Villa Amalia", Via delle Grotte 149	
	Centro anziani, Piazza Narducci 3	
	Area rimessaggio Mezzi sanitari Croce Blu, Via delle Cantine 10	
	Farmacia Laurenzi, Via San Pellegrino 4	
	Farmacia Comunale Di Morlupo Srl, Piazza Narducci 1	
S.O b)	Centro di Salute Mentale, Via Roncacci 78	
S.C. a) + sede COC	Comune + Sede COC, Piazza del Municipio 1	Strutture Civili
S.C. a)	Sala Consiliare-Matrimoni, Piazzetta Camillo Benso Conte di Cavour 3	
	Struttura Comunale, Piazza del Teatro 1	
	Struttura Servizi Sociali comunali, Via G. di Vittorio 13	
	Area rimessaggio, Via Cesare Battisti 86	
	Sala Polifunzionale - Palestra Piano 1, Piazza Armando Diaz 24	
	Teatro comunale "Aldo Fabrizi", Piazza del Teatro 1	
S.C. c) + Sede COC alternativo	Sede Croce Rossa (Comitto locale morlupo) + Sede COC alternativo , Via Giuseppe di Vittorio 12	
S.C. c)	Sede Protezione Civile, Via Cesare Battisti 86	
I.e)	Centrale Elettrica, Via Aldo Moro 5	Infrastrutture
	Raiway, SS3	
	Centro Open Fiber, Via degli Atleti	
Edifici Rilevanti		
S.I. a)	IC G. Falcone e P. Borsellino - Scuola infanzia "Don Pino Puglisi", Via San Pellegrino 27	Strutture per l'Istruzione
	IC G. Falcone e P. Borsellino - Infanzia "G. Tamburelli", Via Atleti di Italia	
	IC G. Falcone e P. Borsellino - Scuola primaria "Giuseppe di Matteo", Via San Pellegrino 23A	
	IC G. Falcone e P. Borsellino - Scuola Primaria e secondaria di primo grado "G. B. De Mattia e Rosario Livatino", Via Giovan Battista De Mattia 518	
	IC G. Falcone e P. Borsellino - Succursale Scuola Primaria "G. B. De Mattia", Via Domenico Benedetti 1	
	IIS Margherita Hack, Largo Giovanni Paolo II 1	
S.I. d)	IC G. Falcone e P. Borsellino - Palestra Scuola primaria "Giuseppe di Matteo", Via San Pellegrino 23A	
	IC G. Falcone e P. Borsellino - Palestra Scuola Primaria e secondaria di primo grado "G. B. De Mattia", Via Giovan Battista De Mattia 518	
S.C. a)	Villa "Isola punto verde", Via di Santa Lucia 522	Strutture Civili
	Casa Per Ferie Padri Rogazionisti, Via Flaminia 65	
	Tenuta Ceccucci (villa privata eventi), Via Santa Lucia 2698	
	Ostello Parco di Veio, Largo Giovanni Paolo II/Via Campagnanese 3	
S.C. b)	Centro Commerciale "Antica Via", Via S. Michele 22/C	
	Eurospin, Via Flaminia 2751	
	Memmo Mobili, Via Campagnanese Km 0,100	
	Carni De Mattia, Via Campagnanese 425	
	Gioma Centro Cinofilo - Pensione per cani, Via Campagnanese 46	
	Area commerciale Ceccucci legnami, SS3 2365	
	Litografica Cristo Re, via Flaminia 77 km 31.600	
	Supermercato Carrefour Express, Via Flaminia 33	
S.C. c)	Villaggio Bushi Adventures, Via dei Villini 17	
S.C. d)	Intesa San Paolo, Via San Michele 10D	
	Banca di credito cooperativo della provincia romana - Via San Michele 9	
	Mercato settimanale (Mercoledì), Piazza Armando Diaz	
S.C. e)	Chiesa Santa Maria Assunta, Via Roma 32	
	Chiesa di Santa Caterina, Piazza Papa Giovanni XXIII 17	
	Chiesa San Rocco, Via Cesare Battisti 11	
	Chiesa Madonna di Costantinopoli, Via del Campanile 2	
	Chiesa San Giovanni Battista - Parrocchia, Piazza Papa Giovanni XXIII 8	
	Chiesa San Sebastiano, Via San Sebastiano 4	
	Chiesa S. Gaetano da Thiene, Via Flaminia 22	
	Madonna delle Grazie, Via Cesare Battisti 52	
	Cappelletta Sant'Antonio, Via Domenico Benedetti 2	
	Convento Santa Maria Seconda, Via Frà Carlo da Sezze 2	
	Cimitero, Via Frà Carlo da Sezze 2	
S.C. h)	Campo sportivo, Strada della valle	
S.C. i)	Struttura Sociale, Via Monte della Castagna	
S.C. j)	Universal Club, Via Cesare Battisti 133	
	Morlupo Tennis Club, Via S. Michele 8	
	Società Sportiva Dilettantistica Bushi, Via dei Villini 32	
S.C. k)	Ufficio Postale Poste Italiane, Piazza Armando Diaz 19	
S.I. a)	Eco centro, Via Campagnanese 7	Strutture Industriali
I. c)	Stazione ferroviaria Magliano Romano, Via Campagnanese 1-2	Infrastrutture
	Stazione Morlupo-Capena, Via Flaminia 1551	
	Parcheggio Cotral - Autobus, Via Flaminia 1507	
I. d)	Cancello di entrata ai terreni di uso civico comunali "Assura" Ipotesi AM bestiame, Sp14a 46	
	Parcheggio (NON concluso), Strada della Valle 18